

Posteitaliane

Allegato R

Recapito

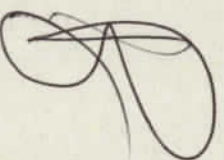
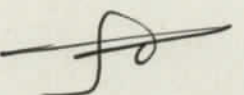

Allegato R - Elenco CDM ridefiniti CPD

REGIONE	TIPO	DENOMINAZIONE
ABRUZZO	CDM	CHIETI REC.VIA PESCARA
BASILICATA	CDM	MATERA RECAPITO SCIENZA
CALABRIA	CDM	VIBO VALENTIA REC. RAZZA
CALABRIA	CDM	CROTONE REC. PATERNOSTRO
CAMPANIA	CDM	CASERTA REC.ELUTTICO
LOMBARDIA	CDM	LODI REC. FASCETTI
PIEMONTE	CDM	VERCELLI REC. P.ZZA NOVARA
PIEMONTE	CDM	BIELLA REC.MICCA
PIEMONTE	CDM	DOMODOSSOLA REC.MATTEOTTI
PUGLIA	CDM	BRINDISI RECAPITO CRISPI
PUGLIA	CDM	TARANTO RECAPITO SUD
TOSCANA	CDM	LIVORNO ROMITO
TOSCANA	CDM	PRATO REC.MARTINI
VALLE D'AOSTA	CDM	AOSTA REC.RIBITEL
VENETO	CDM	ROVIGO REC. POPOLO
VENETO	CDM	VICENZA REC. S.LAZZARO

[Handwritten signature]

[Handwritten signature]

[Handwritten signature]

[Handwritten signature]

[Handwritten signature]



Posteitaliane

Allegato R - Assetto organizzativo e professionale Centro di Distribuzione Master (CDM)

3
 CDM con Accettazione

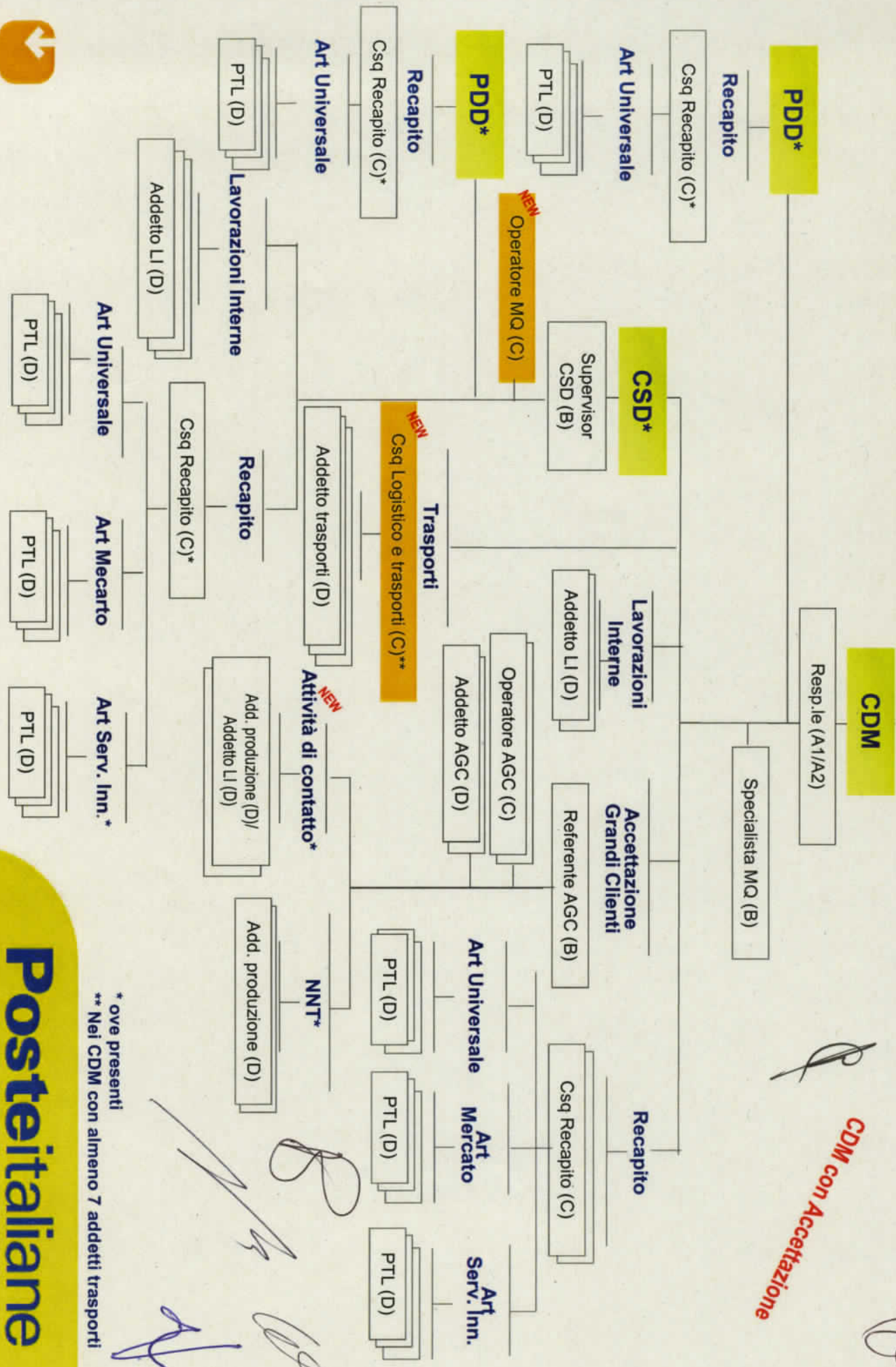

* ove presenti
 ** Nei CDM con almeno 7 addetti trasporti



Allegato R - Assetto organizzativo e professionale Centro di Distribuzione Master (CDM)

4

CDM senza Accettazione

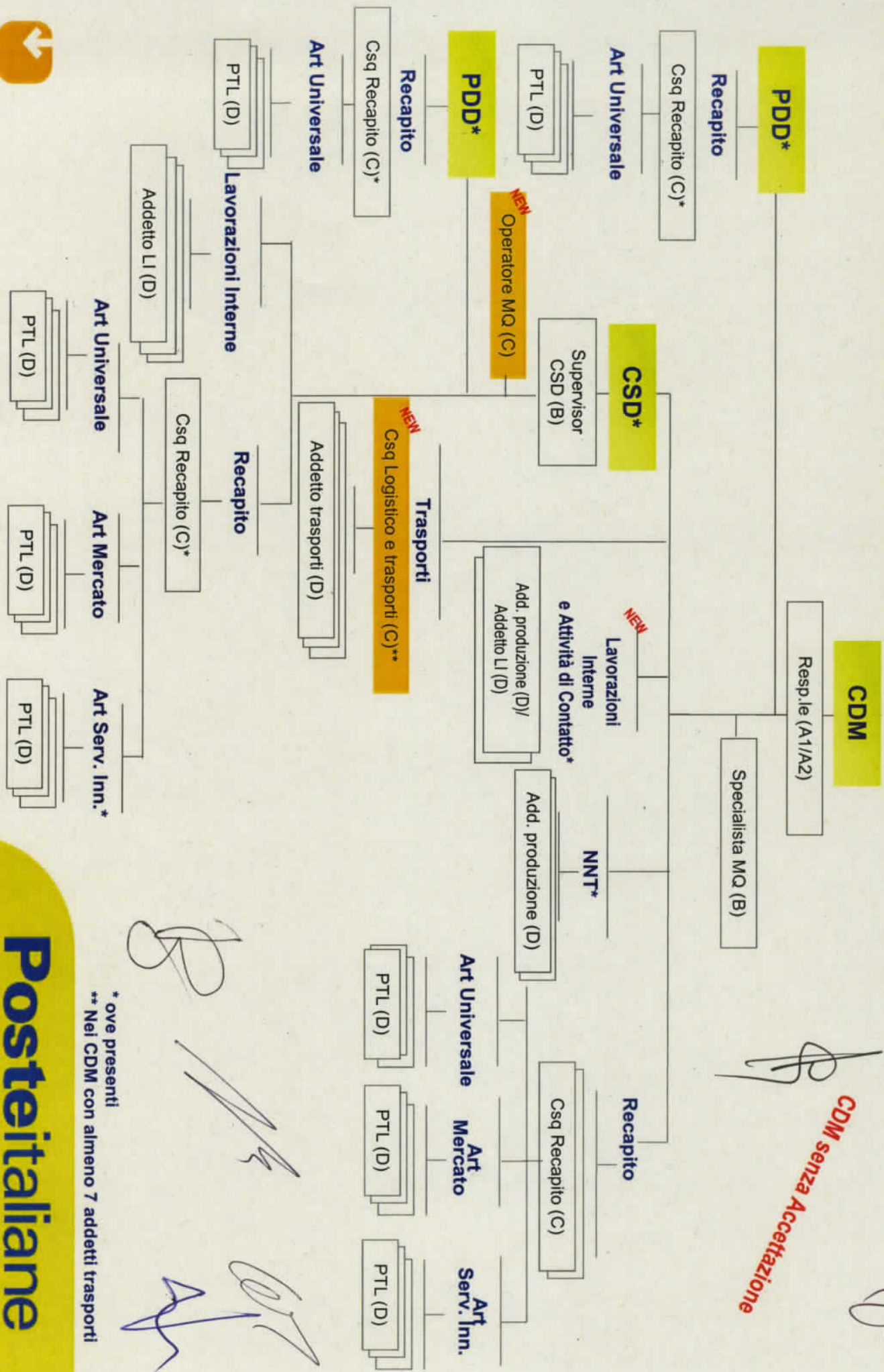

B

[Signature]

[Signature]

* ove presenti
 ** Nei CDM con almeno 7 addetti trasporti

Allegato R - Assetto organizzativo e professionale Centro Primario di Distribuzione (CPD)

5

CPD con Accettazione

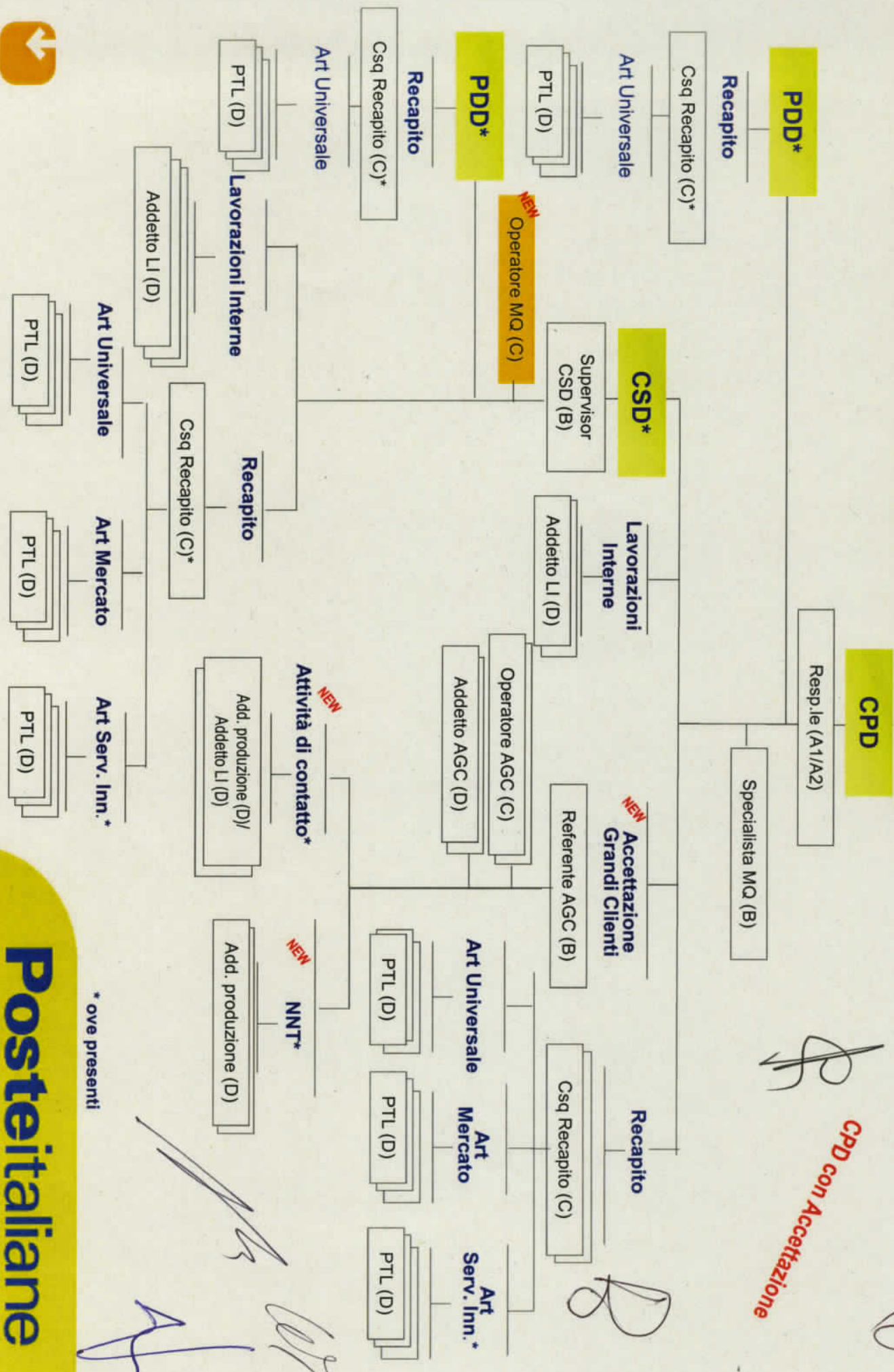

* ove presenti



Posteitaliane

Allegato R - Assetto organizzativo e professionale Centro Primario di Distribuzione (CPD)

6

CPD senza Accettazione

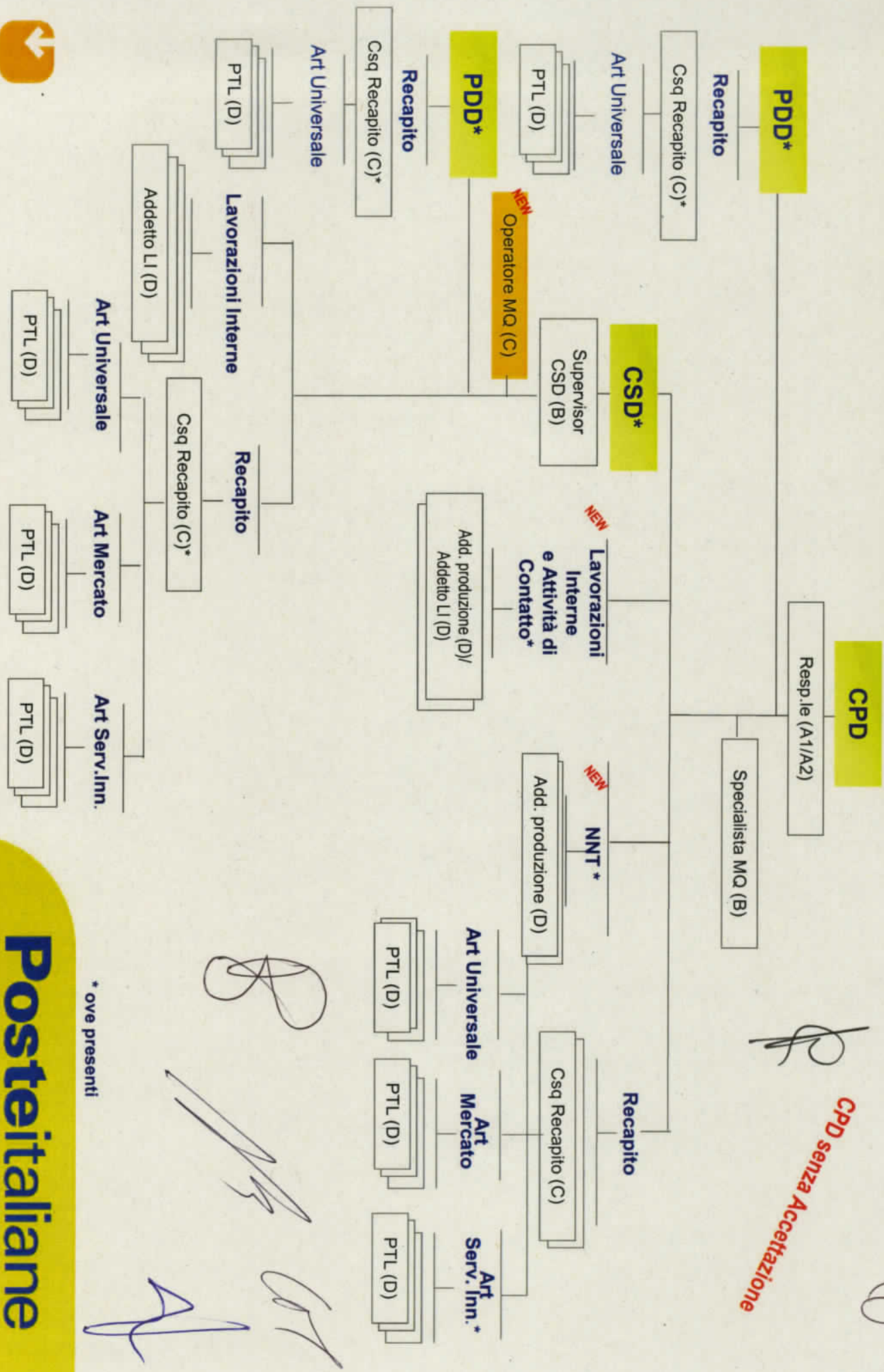

B *AS* *A*

* ove presenti



Posteitaliane

Allegato R - Elenco province di destinazione per i flussi di prodotto pacchi CRA proveniente da extrabacino

[Handwritten signature]

[Handwritten signature]

[Handwritten signature]

[Handwritten signature]

[Handwritten signature]

[Handwritten signature]

Bacino	Provincia
Padova	Pordenone
	Cagliari
	Nuoro
Cagliari	Olbia
	Oristano
	Sassari
	Novara
Novara	Novara
Pescara	Pescara
Firenze	Perugia
	Udine
Venezia	Trieste
	Biella
	Ravenna
Torino	Forlì
	Modena
	Reggio Emilia
Bologna	



Allegato R – Calcolo della prestazione del portalelettere

→ Le modifiche alla formula di calcolo della prestazione del portalelettere sono:

→ Indice di frequenza

$$I.F. = I.A. * 0,255 + 0,179$$

dove:

I.A. = indice di affollamento

→ Lavoro preparatorio per la corrispondenza indescritta

$$T.F. + (I.A. * 0,055 * C)$$

dove:

T.F. = Tempo fisso = 30 punti

I.A. = indice di affollamento

C = totale consegne potenziali

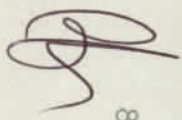
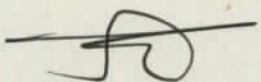
8

Posteitaliane

Allegato R - Rimodulazione orari ASI

ORE 8:00



ORE 12:00 ORE 15:00



ORE 20:00



CD area cittadina/periferica

EROGAZIONE DI BASE / QUALIFICATA

LUN-VEN (08:00-15:12) [*]



ASI

LUN-VEN (Sabato invariato)



ASI orario 10:00-16:00



ASI orario 12:00-18:00



ASI orario 14:00-20:00

BASKET TURNI

Il basket turni potrà essere utilizzato solo nei CD con più di un addetto ASI, mantenendo "fissa" almeno una risorsa a copertura della fascia oraria sino alle 20:00, ed in modo tale da garantire l'erogazione dei servizi a chiamata



Posteitaliane